

# KIZUNAマガジン

笑顔と心で広がる“絆”

vol. 17  
2017 Summer

TAKE  
FREE



《ドライブ情報》

古都の夏旅  
奈良ドライブ  
京奈和自動車道  
「紀州西道路」全線開通！  
PHEVで行く

トヨタレンタリース 和歌山  
「ハイエースバンアウトドアパック」で  
今年の夏を満喫しよう！

アウトドアで大活躍！  
便利なグッズはこれだ！

和歌山県内のおすすめ！  
キャンプ場特集

和歌山トヨタスタッフがおしえます  
おすすめのお店情報

FUN TO DRIVE, AGAIN. 発進・加速はゆるやかに。エコドライブに心がけよう。 WAKAYAMA TOYOTA

KIZUNAマガジン Vol.17 2017 / Summer

間違いを見つけて  
プレゼントをGETしよう！

下の2枚の絵には、異なる所が  
7つあります。間違いをすべて見つけて  
プレゼントをGETしよう!!

商品紹介

大古物素麺である「土蔵田い」や高級  
素麺「白龍」、ハート型に結んだ紅白の  
素麺「恋そうめん」に、素麺の原型と  
なった麦縄を形どりお菓子にアレンジ  
した「麦縄菓子」が入った充実のギフト  
セットです♪

創業300年、三輪山本のそうめんを  
ご自宅で味わってください。



■内容量 三輪素麺 土蔵田い[3年物] 200(4束)g/白龍(素麺) [2年物] 100(2本)g/  
恋そうめん(つゆ付き) 75g/麦縄菓子 5本

応募期間：9月30日(土)まで

三輪山本の「素麺・お菓子ギフトセット」を抽選で10名様にプレゼント

【応募方法】和歌山トヨタ店頭のお募り用紙 または、官製はがき(下記の応募方法をご確認ください)

【官製はがきの場合】郵便はがきに①住所(郵便番号) ②氏名(ふりがな) ③電話番号 ④今回の特集記事でよかった頁 ⑤間違い箇所 ⑥担当の営業スタッフの氏名\*1  
⑦このKIZUNAマガジンの入手場所を明記のうえ、ご応募下さい。 【宛先】〒640-8331 和歌山市美園町2丁目65番地 和歌山トヨタ自動車株式会社  
【Kizunaマガジン プレゼント応募係】まで

\*1 担当スタッフがいないお客様の場合は無記名でかまいません。※厳正な抽選のうえ、発表は賞品の発送をもってかえさせていただきます。



Illustration: きづ

お客様との“絆”を大切にいたします。

和歌山トヨタ

グループ

パーソナルからビジネスまでカーライフをトータルサポートします。

TOYOTA  
和歌山トヨタ自動車株式会社

トヨタカーリース  
株式会社トヨタレンタリース和歌山

LEXUS  
レクサス紀三井寺

TOYOTA  
L&F ロジスティクス&フォークリフト  
トヨタL&F和歌山株式会社

Volkswagen. Das Auto.  
フォルクスワーゲン正規ディーラー  
Volkswagen和歌山中央

オーバ  
株式会社 オーバ



お客様との“絆”を大切にいたします。

私たちがカーライフをトータルサポートいたします。

新車・中古車・カーリース・レンタカー・総合物流機器・カーメンテナンス  
車検・カー用品・钣金塗装・保険・JAF・携帯電話（au）



ハイブリッド車取扱い  
20年目の信頼と安心で  
サポートします。



**TOYOTA**  
和歌山トヨタ

0120-36-1106 (お客様相談センター)

和歌山トヨタ取扱車種

- センチュリー ●クラウンマジェスタ ●クラウンロイヤル ●クラウンアスリート
- MIRAI ●SAI ●アリオン ●TOYOTA 86
- アベンシス ●ルーミー ●アクア ●プリウス
- プリウスPHV ●プリウスα ●ポルテ ●シエンタ
- アイシス ●エスクエア ●エスティマ ●エスティマハイブリッド
- C-HR ●FJクルーザー ●ランドクルーザー200 ●ランドクルーザー200
- サクシード ●ダイナ ●コースター ●ピクシスシリーズ

T-Value 和歌山トヨタのU-Carは安心・キレイ!!

いくつもの想像を超える感動を。  
レクサスは革新し続けます

**LEXUS**  
レクサス紀三井寺

073-436-1001

レクサス紀三井寺取扱車種

- LS600h / LS600hL / LS460 / LS460L / GS450h / GS350 / GS300h / GS200t / GSF / IS350 / IS300h / IS200t / HS250h / LC500h / LC500 / RC350 / RC300h / RC200t / RCF / CT200h / LX570 / RX450h / RX200t / NX300h / NX200t

cpo どんなプレミアムカーにもなかった、安心と感動を。  
レクサス認定中古車

和歌山インターすぐの好立地  
関西最大級のショールーム

**Volkswagen**ディーラー  
Volkswagen和歌山中央

073-499-6200

フォルクスワーゲン和歌山中央取扱車種

- up! / Polo / Polo GTI / The Beetle / Golf / Golf GTI / Golf GTE / Golf R / Golf Variant / Golf R Variant / Golf Alltrack / Golf Touran / Passat / Passat GTE / Passat Variant / Passat GTE Variant / Tiguan / Sharan / Touareg /

Das WeltAuto. フォルクスワーゲンのきめ細かな保証サービスのU-Car

レジャーもビジネスも。  
豊富なラインナップでお客様の期待にお応えします。

**トヨタカーリース**  
株式会社トヨタレンタリース和歌山

ご予約・お問い合わせは県内予約センター  
0120-15-1040

トヨタレンタリース和歌山取扱商品

- 【取扱車種】コンパクト～バスタックまで（アクア～ダイナ・コースターまで）
- 【商品】メンテナンスリース / ファイナンスリース

国内販売台数50年連続NO.1\*  
ニッポンのフォークリフト  
\*2016年1月(株)豊田自動機械調べ。

**TOYOTA L&F** ロジスティクス&フォークリフト  
トヨタL&F和歌山株式会社

073-446-1235

トヨタL&F和歌山取扱商品

- フォークリフト / ショベル / けん引車 / 搬送機器 / 清掃・洗浄機 / 保管システム・保管機器(ラック) / 搬送システム / 冷暖房器

感謝とまごころの業務。  
自社で钣金から塗装、  
10tトラックにまで対応します。

**オリーバ**  
株式会社 オリーバ

073-455-2177

オリーバ取扱商品

- 軽自動車から10tトラックまでの車検、一般整備  
钣金・塗装

古都の夏旅  
奈良ドライブ

京奈和自動車道「紀北西道路」全線開通  
奈良県までスムーズに!!

2017年3月、京奈和自動車道の一部である「紀北西道路」が全線開通し和歌山～奈良間の五條ICが一本でつながり、奈良県へのアクセスが便利になりました。この道路開通によって、観光はもちろん、通勤や買い物といった日常生活でも利便性が増し、地域活性化への期待が高まっています。そこで今回のドライブの行き先は、ずっと身近になった古都奈良へ。京奈和自動車道を利用し、新型プリウスPHVで、奈良を巡ります。

まずは大和郡山市へ。全国有数の金魚の生産地であり、町の至る所で金魚に出会えます。浴衣で散策すれば、涼しげな気分が。続いて桜井市では、「大神神社」のおおみわじ（んじや）で、神代から続く信仰心にふれ、奈良時代からの特産品「うめん」をいただきます。一方、天理市では「シャープミュージアム」で、モノづくりの歴史や未来に向けた新技術を学習。最後は橿原市で、江戸時代から続く古い町並みを散策。どこか懐かしい、不思議な風情がありました。同じ県の中で、古代、近世、さらに未来の息吹も感じられる壮大なスケールに驚かされます。この夏は奥深い魅力がいっぱいの奈良へ、出かけてみませんか。

\*今井まちなみ交流センター「華甕」にて撮影。(特別な許可を得て撮影しています。)

Today's Drive car

**PRIUS PHV**

外部電源から直接バッテリーに充電できるハイブリッドカー。大容量バッテリーの搭載で、EV走行が68.2kmと格段に伸びました。群を抜くパワフルな加速感や、ガソリン走行での低燃費性にも優れています。

充電スポット! 道の駅「かつらぎ西」

京奈和自動車道・かつらぎ西パーキングエリアは、EV充電器完備。併設の道の駅には、地元の物産店やレストランがあるので休憩がてらに利用できるのが魅力です。是非立ち寄ってみてください。



伊都郡かつらぎ町豆田1271-28  
0736-227810  
3月~10月 7:00~19:00、  
11月~2月 8:00~18:00 休





# 桜井市・天理市 古都に息づく伝統と革新。

桜井市では、霊峰・三輪山を仰ぐ古社「大神神社」で交通安全の御祈禱を受け、三輪の名物であるそうめんを、つるつと堪能しました。  
天理市の「シャープミュージアム」では、その技術力の高さや着眼点に思わず感嘆！



安全なカーライフを  
これからも  
楽しめよう！



PHYも交通安全の  
祈禱をして  
いただきました！

奈良県桜井市三輪1422 ☎0744-42-6633 ☑参拝時間/9:00~17:00  
☒320台(無料)



## 参拝 大神神社

ご利益は広大無辺。日本最古の神社

本殿は置かず、拜殿の奥にある「三ツ鳥居」を通して、ご神体の三輪山を拝する日本最古の神社。神社の始まりにまつわる伝承が、古事記や日本書紀に記されています。ご祭神は、国造りの神様である大物主大神。生活全般の守護神として、交通安全や病氣平癒、縁結び、商売繁盛に至るまで、幅広いご利益で多くの人々の信仰を集めています。

## 夫婦岩

恋愛成就や夫婦円満に霊験あらたかな「夫婦岩」。卯の年・月・日・刻にご祭神が三輪山鎮座されたことにちなむ「兔のお守り」も人気。



くすり道  
薬の神様・扶井神社(さいじんじや)への参道で薬業関係者奉納の薬木・薬草が植えられています。

## お守り



check!!  
巻末の間違ひ探しを解いて応募すると三輪山本のギフトセットが当たります！  
Gift

## シャープミュージアム 学ぶ

国産第1号テレビなど貴重な展示品も  
数々の「世界初」「日本初」製品を生み出したシャープ。ミュージアムには、国産第1号テレビなど貴重な展示品が並び「歴史館」と、自然がお手本のやさしい技術や、液晶材料の研究から生まれたシャープ独自の蓄冷材料など、研究開発の成果を紹介する「技術館」があり、常に人に寄り添い、新しい価値を提供し続けている企業の「創意の歩み」を学べます。



最先端の動く  
スマホ「ロボホン」が  
間近で見られる！

奈良県天理市橋本町2613-1  
シャープ総合開発センター内  
☎0743-65-0011  
☒9:30~17:00(入館は16:00まで)  
☒無料※ただし見学は要予約  
☒土・日・祝祭日および会社休日  
☒5台(無料)

## 三輪山本

創業300年、手延べそうめんにこだわる名店  
今年創業300年を迎えた「三輪山本」は、手延べにこだわる三輪そうめんの老舗。特に直径0.6mmの「白龍」は、細いのコシが強く、見た目も美しい「食べる芸術品」。店内のレストランで味わえます。お土産として、ショップで購入することも可能。



人気の「万葉(1,290円)」は冷やしそうめん、柿の葉寿司、葛餅がセットになった御膳。温かいにゅうめんも選べます。

## お土産コーナー



奈良県桜井市番中880 ☎0744-43-6661  
☒9:00~17:00※お食事時は11:00~15:30LO  
☒年末年始※手延べ体験は月曜日・GW・年末年始・6~8月は休み  
☒60台(無料)



奥ゆかしい  
気分にな  
ります

浴衣を着ると  
自然に所作も  
変わるね

# 大和郡山市を 浴衣でおさんぽ

江戸時代に金魚の養殖が始まり、現在は全国有数の生産地となっている大和郡山市。毎年「全国金魚すくい選手権」も開催されています。城下町の風情が残る紺屋町や柳町商店街を散策しました。

## おみやげ処こちくや 遊ぶ

店中には可愛い金魚グッズが！金魚すくいもOK!

雑貨や文具、お菓子など金魚モチーフのグッズがたくさん並びおみやげ処。併設されている「金魚すくい道場」では、一年を通していつでも金魚すくいを楽しむことができます。料金は1回100円(ポイ2枚)。

奈良県大和郡山市相屋町23-1 ☎0743-55-7770  
☒9:00~18:00 1月1日~5日 5台(無料)



金魚すくいに  
チャレンジ!!  
難しいな~



金魚ポーチ 650円  
敷置器 3,500円

おすすめの  
可愛いお土産

## 体験 する

## 箱本館「紺屋」

藍と金魚を楽しむ江戸町家空間

かつて藍染め職人の集落だった紺屋町の一角にあり、江戸時代から続いた藍染め商の町家を再生した空間。美術工芸品などの「金魚コレクション」の見学や、工房での藍染め体験を楽しむことができます。

奈良県大和郡山市相屋町19-1 ☎0743-58-5531  
☒9:00~17:00 ☒大人300円 小中学生100円  
☒月曜日・祝日の場合は開館、翌日休・年末年始 ☒5台(無料)



様々な種類の  
藍染め作品

## 味あう K COFFEE

淹れたての自家焙煎珈琲でちょっと一息  
古いガソリンスタンドを活かした、自家焙煎のコーヒー店。淹れたての香り高い一杯を味わえます。また、種類が豊富なかき氷もおすすです。様々な産地の豆を組み合わせてシロップを作る、コーヒーのかき氷が人気。



かき氷  
コーヒー世界一周  
(時に「半周」)700円

K COFFEE前の  
「金魚ボックス」に  
注目!!



奈良県大和郡山市相屋4-46 ☎090-6986-3255  
☒10:00~17:00 ☒木曜日 ☒1台(無料)

## とほん 買い物

心がほっこりする小さな本屋さん

柳町商店街にある6坪ほどの小さな本屋さん。ジャンルを問わず、ご主人おすすめの本を扱っています。日々の暮らしに楽しみをもらえそうな、可愛い雑貨もいっぱい。

奈良県大和郡山市柳町4-28 ☎080-8344-7676  
☒11:00~17:00 ☒木曜日、祝日  
☒近隣のコインパーキング利用





# Today's Drive car PRIUS PHV をご紹介!

## 試乗's VOICE

今回乗ってみて、「プリウスPHV」の燃費の良さを実感しました！メーターを見てもガソリンがほとんど減らないことに驚きました。運転している時の音もとっても静かなので、車内でのおしゃべりが弾んで楽しかったです。

フロントもバックも、性能もトータルがっつい！

※大神神社大鳥居前にて。※特別な許可を得て撮影しています。

知りたい情報を  
一目でキャッチ!

11.6  
インチのタブレットで  
ナビ画面も見やすい!

特徴的な4眼のLED  
ヘッドランプがかっこいい!

## 恒岡醤油醸造本店

昔ながらの製法で醸造する老舗  
明治時代から続く醤油の醸造元。昔ながらの製法にこだわり、杉樽で1年半以上もろみを熟成させて、丁寧に手づくりしています。濃口かけ醤油の「夢ら咲(200ml 410円)」が定番人気。

奈良県橿原市今井町3-2-34  
0744-22-2071 9:00~17:00  
不定休

買い物

## 旧米谷家住宅

往時の栄華を物語る旧商家  
「米忠」の屋号で金物商などを営んできた商家。建物は18世紀中頃の建築と言われており、今井町には珍しい広い土間や煙返しがあります。裏庭に建つ、数寄屋風の蔵前座敷を付属した土蔵も見どころの一つ。

奈良県橿原市今井町1-10-11  
0744-23-8297 9:00~12:00、13:00~17:00  
月曜日(祝日の場合は翌日)、年末年始 無料

体験  
する

## 橿原市郷愁を誘う 江戸の町並み

橿原市で訪れたのは、国の重要伝統的建造物群保存地区である「今井町」。174haの地区内に、江戸時代以来の伝統的様式の建造物が約500棟もあります。

学ぶ



## 今井まちなみ 交流センター「華葎」



今井町の歴史を物語る資料館  
明治36年に建築された建物で、昭和4年からは町役場として使用されていました。現在は、今井町の歴史が分かる資料館となっており、展示コーナー、映像シアター、図書閲覧室などを備えています。

奈良県橿原市今井町2-3-5 0744-24-8719  
9:00~17:00 入館料16:30まで 無料  
12月25日~1月5日 48台(有料)

### Q01 EVモードだと、どれくらい走るの?

JC08モード(国土交通省発表)  
EV走行距離(充電電力使用時走行距離)  
**68.2** km<sup>※1</sup>

※1.メーカーオプションの215/45R17タイヤ&17x7Jアルミホイールを装着した場合、55.2km。

### Q02 ガソリンで走ったら、燃費はどれ位?

JC08モード(国土交通省発表)  
ハイブリッド燃料消費率<sup>※2</sup>  
**37.2** km/L<sup>※3</sup>

※2.メーカーオプションの215/45R17タイヤ&17x7Jアルミホイールを装着した場合、30.8km/L。  
※3.2017年2月現在、ガソリン乗用車、トヨタ自動車(株)調べ。

### Q03 電力を使い切ったらどうなるの?

スイッチ操作によってハイブリッド走行中にエンジンで発電することで、充電できます。この機能を活用すれば、EV走行が必要な場所までに事前に充電して、再びEV走行ができるようになります。

■充電電力使用時走行距離は定められた試験条件(JC08モード)のもとでの値です。お客様の使用環境(気象、渋滞等)や運転方法(急発進、エアコン使用等)に応じてEV走行距離は大きく異なります。■エンジン、駆動用/バッテリーの状態、エアコンの使用状況や運転方法(急加速・所定の車速を超える)、道路状況(登坂)などによっては、バッテリー残量に関わらずEV走行が解除され、エンジンが作動します。■燃料消費率は定められた試験条件(JC08モード)のもとでの値です。お客様の使用環境(気象、渋滞等)や運転方法(急発進、エアコン使用等)に応じて燃料消費率は異なります。

### Q04 充電するのが大変そうだけど、どうすれば?

ずばり! **A04**  
ドライブ先でも気軽に  
充電できます!

全国で約18,000基の  
充電器が利用可能

全国の充電ステーションを検索してナビ画面に表示することができるので、外出先での充電も安心です!そのまま目的地として設定もできるので、遠方までの外出先でもラクラク。今回のドライブでは、道の駅とコンビニで充電することができました!

#### POINT 1

急速充電なら、約20分(満充電量の約80%充電)で充電することができます。  
コンビニ、道の駅、公共施設、高速道路サービスエリアなどで充電していただけます!



#### POINT 2

カード1枚で全国で充電できる「PHV充電サポート」



※4.2016年11月現在。※5.Sを除く全車に標準装備。Sにメーカーオプション(75,600円)。

## 古美術・古布工房 巴斗屋



古布を使った手作りのバッグや洋服、民芸品を販売しているほか、李朝・桃山の貴重な骨董品も豊富に扱っています。東北の繊細な刺子、江戸期ののぼり旗、装束・袴などの展示も見応えあり!

奈良県橿原市今井町3-8-5 夢ら咲長屋  
090-6553-0038 11:00~16:00  
月曜日・火曜日(祝日の場合は営業)、臨時休業あり

買い物



筒插きのバッグ

大正時代の布を使った手製の一品





# 「ハイエースバンアウトドアパック」で 今年の夏を満喫しよう！

トヨタレンタリース和歌山からハイエースバンでアウトドアを楽しめるパックをご紹介します。野外レジャーが楽しいこの季節、ご家族やお友達同士で、楽しくにぎやかな1日を過ごしませんか。

## Enjoy Summer



小窓が開くから車の中と外でおしゃべりできる♪



ステップがあるから、お子さんや年配の方も乗り降りしやすい！



荷室がこんなに広い!! 付属のバーベキューセットを載せても余裕です♪

運転席が高くて見晴らし抜群。女性でも運転ラクラク!



ちょっと遊び疲れたら、車内でのんびり過ごせる♪



トヨタレンタリース和歌山

### 気軽にデイキャンプを楽しめる充実のセット内容

さらに!



フライシャーを守るガラスモークと日陰ができるサイドオーニング



バーベキューセット付き! クーラーボックスに買った食材を入れてね!



ナビバックモニター



ETC車載器付き



後方シートを収納すれば、大人が寝転べるくらい広い広々空間に。お昼寝や星空観察なども、ゆったりスペースで楽しめます。

■付属品一覧  
バーベキューセット・クーラーボックス・テーブルセット  
ウォータータンク・レジャーシート・サイドオーニング  
トング・洗剤・軍手 など

■レンタル料金  
レンタカー料金 **12,420円** (12時間・V3クラス)  
付属品料金 **3,240円** (1回当たり) ※2

おすすめキャンプ場 和歌山県立自然公園「白崎海洋公園」  
詳しい情報は、P11ページに掲載しております。

※1.ハイエースバンアウトドアパックは一部店舗を除きます。詳しくはスタッフまで。  
※2.上記は税込価格です。料金には、免責補償料金は含まれません。

シートアレンジは、最大9名乗れちゃいます! みんなでワイワイ楽しもう!



川遊びや海水浴、釣り、キャンプ、星空観察など、和歌山の豊かな自然を活かしたレジャーをもっと手軽に楽しんでもほしい。そんな想いから、トヨタレンタリース和歌山のオリジナル企画として「ハイエースバンアウトドアパック」が登場しました。大きな特徴は、女性でもカンタンに出し入れできるサイドオーニング（日よけ）が付いていること。さらに、バーベキューコンロやテーブル＆チェア、クーラーボックスといった付属品も充実。女性スタッフが女性ならではの視点で選んだ、使い勝手の良いおしゃれなアイテムが揃っています。また、「ハイエースバン」は、最大で9人の乗車が可能。複数の家族や小グループでのプチ旅行にもぴったりです。貸し出し用のETCカードは、返却の際に店頭で明細がすぐ出るので、高速道路代を人数割りで計算したい時も便利。あれこれ行き届いたハイエースバンで、ぜひ夏のアウトドアレジャーを満喫しましょう! 台数に限りがありますので、まずはトヨタレンタリース和歌山にお問い合わせの上、「ご予約ください」。

まずはお気軽にご連絡ください!

釣り体験や海遊び、星空体験  
キャンプ、川遊び、お仕事に  
ハイエースアウトドアパックをぜひ!!

トヨタレンタリース和歌山  
ご予約・お問い合わせは県内予約センター  
☎0120-15-1040  
営業時間/8:00~20:00(年中無休)



衝撃!  
ビフォーアフター!  
ここが  
凄いよ!

# トヨタ高品質Car洗浄 まるまるクリーン

専任スタッフがここまで丁寧に洗浄! U-Carがキレイに生まれ変わります。

床の隅の方や  
収納スペースの  
奥まで細かい汚れも  
見逃しません。

エアコン内部までお掃除  
ルームクリン

シートを外した室内全体に掃除機をかけ、床や天井、  
エアコンの内部まで、高圧スチームで洗浄。インパネ  
などの樹脂系部分は、専用コーティング剤でつやを出  
します。

めったに掃除を  
しない場所だから  
こそ丁寧に。

見える表面  
だけじゃなく  
溝になっている  
部分もしっかりと。

座席を外してまる洗い  
シートクリン

車体から座席を外し、高圧スチームで汚れを浮かして  
除菌。洗剤でブラッシングした後、お湯で洗いながら  
吸い取り、タオルで拭き取って乾燥させます。

コート剤を付けた  
スポンジで  
ピッカピカに!

見えない場所こそ手を抜かず  
エンジンルームクリン

汚れがたまっているエンジンルームは、まず一気に高  
圧スチームで洗浄。スチームで落ちにくい細部は、専用  
洗浄液とブラシで、しっかり手洗います。

見違えるほどキレイに!

ボディ専用の洗剤と  
粘土付きのスポンジで  
鉄粉を除去します。

足まわりもキレイ!  
タイヤクリン

タイヤやホイール周辺を専用洗剤で水洗い。内側まで  
しっかり洗浄します。洗ったらホイールのコーティング  
とタイヤのつや出し。丁寧に手作業でおこないます。

最終点検!  
しっかりチェック  
しています!



BEFORE



AFTER



鏡のように美しい輝きを  
ボディクリン

高圧スチームでボディ全体を洗浄。窓枠やボディの継  
ぎ目など、溝になっている部分も丁寧に、後できれい  
にコーティングするため、手磨きで鉄粉を除去します。

ヘッドランプも  
こんなにクリアに  
になりました!

高品質はこう生まれる!  
TOYOTA  
U-Car  
商品化センター

和歌山トヨタの  
高品質Carの  
裏側に  
密着!



和歌山トヨタの「安心の「T-Value」」を  
裏付けるのは、精密で丁寧な職人技。  
作業現場に密着してみて、その技術の  
高さやチームワークの良さに驚きました。

Wakayama Toyota staff interview

平田太一



岡田耕作

▲信頼できる認定検査員が2名在籍

今年3月、広々とした「U-Car  
商品化センター」がリニューアル!  
お客様に安心してU-Car(中古  
車)を選んでいただくために、ど  
のように取り組んでいるのか、U-C  
ar事業部の岡田課長に聞いてみま  
した。新たなセンターでは以前より  
《まるまるクリン(左ページ参照)》  
の作業がしやすくなったそうです。  
実際に洗浄作業にあたるスタッフは  
5名で、岡田課長いわく「年齢も経験  
も様々ですが、チームワークは最高  
です!」との事。  
《まるまるクリン》には複数の工程  
があり、全員がすべての作業を体得  
しています。つまり、誰がどのボジ  
ションに入ってもスムーズに進む  
し、誰かが休んだり1カ所の作業が  
難航したりすれば、他のスタッフが  
フォローに入ることにも可能。「完全  
分業より効率がいいですね」と岡田  
課長。これほど丁寧にクリーニング  
しているのも、1日に6台も仕上がる  
というから驚きです。また、岡田課  
長を含めて、トヨタ認定車両検査員

スタッフ全員がすべての  
技術を体得しています!

自信を持って送り出せる検査を



安心・安全の車を届けること  
が、私の仕事。1台1台の  
車歴を明らかにして、「これ  
なら乗っていただいても大  
丈夫」と自信を持って送り  
出しています。(平田)

▲「正しい品質評価」に妥協ナシ!



▲人にも環境にも優しい溶剤を使用



▲高圧スチームで洗浄中

が2名在籍。内装・外装、電気関係  
部品、骨格など、仕上がった車両の細  
部のキズまで見逃さず、的確に品質  
評価をおこなっています。今後、新  
たに検査員の資格試験を受ける予定  
のスタッフもいるので、より強力な  
体制になります」と頼もしい限り。  
スタッフ全員が心と技をこめて取り  
組んでおりますので、ぜひ和歌山ト  
ヨタのU-Carで、探していた  
1台に出合ってください。

## 和歌山トヨタのU-Carは安心のT-Value!!

和歌山トヨタのU-Carは **洗浄!! 検査!! 保証!!** 3つの約束で安心が見えます!!

安心1 和歌山トヨタのU-Carは  
「キレイ」が標準装備。

トヨタ高品質Car洗浄  
まるまるクリーン すみずみまで徹底的にピカピカ仕上げ。  
消臭&除菌も全てカラダにやさしい  
天然の洗剤を使用しています。



シートを外して室内洗浄・消臭。さらにエンジンルームまでピカピカ!

安心2 クルマの状態がひと目でわかる!  
車両検査証明書



●プロの検査員による厳正な車両チェック。  
修復歴はもちろぬ、わずかなキズも正しくお伝えします。  
●クルマの総合的な評価は10段階で表示。  
外装・内装の状態評価は5段階で表示しています。

安心3 買ってからも安心。  
ロングラン保証



走行距離無制限・  
1年間の無料保証!  
購入後も安心。

- 約60項目・5,000部品が保証対象
- 全国5,000箇所保証修理可能
- 最長3年間の延長保証(有料)

現場スタッフにインタビューしました!

栗本富吉  
形状もサイズも異なる車が集まるので1台1台丁寧に。お互いに信頼し合って仕事を進めています。

小村政志  
一営業マンが胸を張っておすすめできるように品質重視!購入される方を想像しながら磨いています。

西山博章  
少しでも早く&多く、そして高品質...が使命です。特に、目に見えにくい足回りなどがキレイになると嬉しいですね。

久保田敏和  
どの工程も最後は必ず手作業なので、愛情をこめて取り組んでいます。どんな車でも常に「自分が買う」つもりで!

増田正幸  
前オーナー様の痕跡を完全に消すことが大事。お客様に気持ちよく使っていただけるよう心掛けています。



# キャンプ場特集

和歌山県内のおすすめ!

和歌山県のおすすめのキャンプ場をご紹介します!!  
 ただいま、トヨタレンタリース和歌山ではキャンピングカーの貸出しも受付中!  
 この夏はキャンプ場で楽しい思い出を作りましょう!

和歌山市

## 休暇村紀州加太オートキャンプ場

テニスコートやレストランなど各設備が充実!

加太海水浴場まで車で約5分、本館にはプール(夏期のみ)もありファミリー連れに人気のキャンプ場。また、初心者でも安心! 1日2組限定で、テント・BBQ・朝食・温泉入浴などが付いた「手ぶらでキャンプ」もご用意です。

営業期間: 7/15~17/7/22~8/31・9月~11月の土・日・祝日  
 【Information】和歌山市深山483  
 あり(30台無料) あり 13:00~ 11:00  
 上記、営業期間中無休  
 ☎ 073-459-0321

和歌山ICから  
約40分

## たまゆらの里

様々なタイプのコテージから選べる!

澄んだ空気と豊かな緑に囲まれてひっそりとたたずむ、たまゆらの里。清流・貴志川には小魚が泳ぎ、青空には小鳥がさえずる。この環境はまさに自然の遊び場! 星ふる里と呼ばれるほどの満点の星はまさに神秘的です。

営業期間: 通年営業  
 【Information】海草郡紀美野町長谷宮705  
 あり(無料) あり 15:00~ 11:00  
 無休  
 ☎ 073-499-0613

海南ICから  
約60分

海草郡

## 紀美野町のかみふれあい公園 オートキャンプ場

AC電源完備。各設備充実で、キャンプ初心者も安心です!

「ふれあい」をテーマにした公園で、わんぱく広場(巨大遊具冒険ノアディ城)、芝生ひろば、パークゴルフ場、地元農産品などの販売や喫茶軽食を楽しめるふれあい館などがあり、緑と青空に囲まれて、人と自然のふれあいが出来る公園です。

営業期間: 通年営業  
 【Information】海草郡紀美野町西野971-1  
 あり(150台無料) あり 13:00~ 11:00  
 定休日あり。火曜日(祝日の場合は翌日休)  
 ☎ 073-489-5300

海南ICから  
約35分

## ふれあいの丘オートキャンプ場

トレーラーハウスやAC電源付きキャンプ区画もあり!

広大な敷地内にある、ゆったりとしたキャンプ場! トレーラーハウスや、AC電源付きのキャンプ区画(一部キャンピングカーもOK)、気軽に楽しめるトレーラーハウスやテントのご利用も可能です。様々な楽しみ方ができます!

営業期間: ご予約次第でオートキャンプ場は年中無休  
 【Information】有田郡有田町清水585  
 あり(有料) あり 宿泊施設により異なる。詳細はHP参照 年中無休  
 ☎ 0737-25-1470 ※問い合わせ先のふれあいの丘は水・木曜日休みです。

有田IC  
有田南ICから  
約50分

日高市

## 白崎海洋公園(大浴場付きキャンプ場)

道の駅やカフェもあるのでくつろげます★

真っ白なでっかい石灰岩に囲まれた園内は、まるでエーゲ海にきたような幻想的な風景が広がっています! マリンスポーツなども体験可能! さらに、宿泊や日帰りキャンプをされる方は大浴場が入り放題!

営業期間: 通年営業  
 【Information】日高郡由良町大引960-1  
 あり あり 13:00~17:00 8:30~12:00  
 無休  
 ☎ 0738-65-0125

広川ICから  
約25分

## キャンプ場Woody&River

各設備充実で初心者も安心! 近くでは釣りも楽しめる!

日置川渓谷にある河畔キャンプ場。ジェットバス・トイレ・TV・キッチンを備えたログハウスなど、大自然の中だけ、山奥の不便さを感じさせない評判です! 場内を流れる小川では釣りやつかみ獲りができます!

営業期間: 3月~11月  
 【Information】西牟婁郡白浜町津木303-1  
 あり(15台) あり 宿泊施設により異なる。詳細はHP参照 無休  
 ☎ 0739-53-0517

上富田ICから  
約30分

田辺市

## アイリスパークオートキャンプ場

近場にある世界遺産「熊野古道」も必見!

熊野古道中辺路の中間点、近露に位置する日置川沿いの緑に囲まれたキャンプ場です。川の流れる穏やかな浅瀬もあるので、小さなお子様でも川遊びを楽しんでいただけます。また、場内の温泉施設での日帰り入浴もおすすめ!

営業期間: 通年営業  
 【Information】田辺市中辺路町近露128-1  
 あり あり 12:00~17:00 7:00~10:00※時期により時間は相談に応じます 不定休  
 ☎ 0739-65-0410

上富田ICから  
約45分

## 南紀串本リゾート大島

タイピングも楽しめる総合アウトドアリゾート。

絶景の露天風呂と満天の星が自慢のアウトドアリゾート。開放感たっぷりのキャンプサイトやBBQテラスのあるコテージで家族と仲間とのんびり寛いでください。シーカヤック、無人島クルーズなどアクティビティも充実!

営業期間: 通年営業  
 【Information】東牟婁郡串本町裡野1035-6  
 あり あり 宿泊施設により異なる。詳細はHP参照 無休  
 ☎ 0735-65-0840

すさみ南ICから  
約40分

P...駐車場 WC...トイレ IN...チェックイン OUT...チェックアウト 休...定休日 ☎...お問い合わせ

※上記掲載の情報は、2017年7月時点の情報です。予告なく変更する場合がございます。予めご了承下さい。※お問い合わせは、上記掲載の各担当部署まで。



汚れや傷つきからラゲージを守る!

### 01 ラゲージマット\*

荷物積載時の汚れや傷つきからラゲージを守るカーペットタイプのマット。着脱も簡単にでき、掃除もラクに行えます。

\*車種により、設定の有無・仕様・価格等は異なります。

水に濡れたまま車に乗っても安心!

### 02 スノー・レジャー用フロアマット\* (縁高タイプ) 運転席・助手席

縁高&車両専用形状でフロアへの水や汚れの浸入を防ぎ、車内を清潔に保ちます。



フロアに水がこぼれにくい約40mmの縁高形状&ズボンのすそが濡れにくい段差構造。



写真はフロント(運転席用) ※C-HRの一例です。

\*車種により、設定の有無・仕様・価格等は異なります。

自動で膨らむ特殊構造! 安心の難燃性素材。そして簡単に洗う事もできます。



※写真は2枚敷き

持ち運びに便利な防災セット!

### 03 車載防災セット

万一の自然災害に備えて、持ち運びしやすいリュックタイプの搭載ケースに全12アイテム(搭載ケース含む)を収納。ラゲージにフィットする形状と、急ブレーキや急加速時でも搭載ケースがズレにくいマジックテープによりラゲージ内にしっかりと固定ができます。

12,960円(消費税抜き12,000円)



※保証期間はご購入日から1年間です。※非常食・飲料水等は、必要に応じてご準備をおすすめします。

快適な車内泊におすすめのマット!

### 04 エアスリープマット MODELLISTA

簡単! 便利! 気持ちいい! 車中泊やキャンプなど、さまざまなシーンで活躍するエアマットエアバルブを開くだけで厚さ約9cmに自然に膨らみ、シートや地面の凹凸を吸収して快適な寝心地を実現します。

21,600円(消費税抜き20,000円)

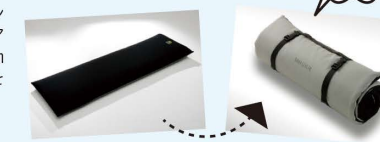

折りたたみラクラクで収納もバッチリ!

# 「アウトドア」で大活躍! 便利なグッズはコレだ!

和歌山トヨタスタッフ厳選 8個!

ついにレジャーの季節、夏の到来! 外へ出て、キャンプにドライブに、イベントが盛り沢山のこのシーズンに、和歌山スタッフがイチオシのアウトドアで使えるカー用品をご紹介します!

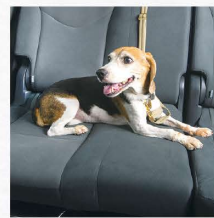

### 05 ヘッドレスト係留リードコード

車内で愛犬を繋げる便利なリードコード。持ち手の長さの調整ができ、ヘッドレストへの取り付けも簡単。

2,700円(消費税抜き2,500円)  
 色: ブラック、ベージュ  
 サイズ: L約1,500×W25mm

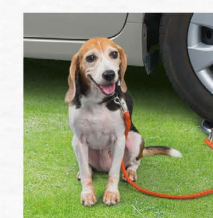

### 06 リードフック(車両タイヤ装着タイプ)

車外でちょっと繋いでおきたい時やアウトドアで便利。停車時にタイヤに固定するタイプで取り付けも簡単。タイヤの大きさに合わせて調整できます。

14,040円(消費税抜き13,000円)



※写真のリードコードは含まれません。



おんちゃんも快適なドライブに出発!



check!

### 07 車内用ペットキャリー

シートベルト・ヘッドレストを利用して固定ができ脱着も容易。使用しない時はコンパクトに折りたたみ、水洗いもできるお手入れも簡単。

14,580円(消費税抜き13,500円)  
 色: ブラック  
 サイズ: 【Sサイズ】  
 L400×W400×H400mm



### 08 カーステッカー

トヨタ純正の可愛いオリジナルステッカー。DOGサークルのロゴ入りです。

1,080円(消費税抜き1,000円)



お問い合わせは、お近くの和歌山トヨタ各店舗まで!

※掲載の画像はイメージです。商品についての詳細に関してはトヨタ公式HPや「トヨタハピカラ」のサイトでご確認いただけます。



和歌山市  
**BERBER CAFE** (ベルベルカフェ)

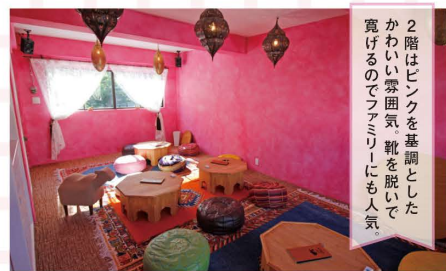

2階はピンクを基調とした  
かわいらしい雰囲気。新を脱いで  
寛げるのでファミリーにも人気



**INFORMATION**  
☎ 073-488-6985  
住所/和歌山市元寺町3-20  
営業時間/11:00~24:00(23:00LO)  
定休日/基本は無休(※9月より月・火定休)  
駐車場/近隣のコインパーキングをご利用

**エキゾチックな雰囲気モロッコ風カフェ。**

元寺町のアーケード街にあり、ブルーの外観が目印のカフェ。店内もモロッコ産タイルを使ったカウンターやエキゾチックなランプシェードなどで彩られていて、異国情緒が漂っています。ここで味わえるのが、タジン鍋やクスクス、ミントティーといったモロッコ&中東の料理。個性的な本場の味わいを、日本人好みに食べやすくアレンジして提供しています。お手製のケーキもおすすめ。写真のガトーショコラは、グルテンフリーで生チョコのように濃厚な美味しさ!



WAKAYAMA



この日のランチプレート  
(1,080円)の“旅先”は  
インドネシア。

濃厚ガトーショコラ  
プレート(650円)と  
アイスミントティー(550円)。



TOYOTA PRESENTS

紀の川市  
**mulino** (ムリーノ)



地元産の果物や焼き芋を  
トッピングした  
チーズケーキ(各324円)



**INFORMATION**  
☎ 0736-75-9077  
住所/紀の川市平野927  
営業時間/9:30~17:00  
(ランチは11:00~15:00)  
定休日/火曜日  
駐車場/あり

**風景・空間・料理で小さな旅気分を満喫。**

地元の朝採れ野菜や果物がずらりと並ぶファーマーズマーケット「ふうの丘」。その一角にあるカフェです。ここに辿り着くまでの道に出合う自然豊かな風景や、隠れ家的な空間で過ごすひとときに、プチ旅行気分を味わえるのが魅力。おすすめは、地素材をたっぷり使って多国籍料理を演出する「野菜で旅するランチプレート(ドリンク付き)」。エジプトやハワイなど、定期的にテーマとなる国が変わるので、お皿の上でも旅をした気分! 手作りスイーツ各種も人気です。

和歌山市  
**お好み焼きじゅう蔵**  
紀三井寺店



店長の堂野前さんに  
お願いしていました!



**INFORMATION**  
☎ 073-446-0550  
住所/和歌山市毛見1131-12  
営業時間/11:30~14:00(LO)、  
17:00~22:30(LO)※火曜日は夜のみ営業  
定休日/不定休  
駐車場/10台

**ふわとろ食感がやみつきになるお好み焼き。**

オーナーと店長が7年かけて各地を食べ歩き、試行錯誤の末に生み出した、ふわふわのお好み焼き。キャベツたっぷりでありながら、生地のとろけるような食感が際立ちます。自分で焼くスタイルですが、やわらかくて返しにくい場合はスタッフにお願いすればOK。豊富なメニューの中でも特に人気の、豚肉を使ったお好み焼き。部位と産地の異なるブレンド国産豚が、絶妙な旨みを醸し出します。食物繊維を含む備長炭粉入りの「美人焼き」にもご注目を。



左は「美人焼き(900円)」  
右はお好み焼きの  
「ミックスマ(1,060円)」。

**おすすめの  
お店スポット**

和歌山トヨタスタッフのいち押しスポットが勢ぞろい!

ドライブがてら、ぜひ行ってみたいですね♪



ピザランチ(1,200円~)、  
ミニサラダ&ドリンク付き。  
写真はマルゲリータ。



海南市  
**REI CAFE** (レイカフェ)



スィーツも人気  
写真はチーズケーキ(300円)と  
カフェラテ(400円)



**INFORMATION**  
☎ 073-460-0308  
住所/海南市大野中677  
営業時間/11:00~21:00(くらい)  
(ランチセットは11:00~14:30)  
定休日/毎週月曜日・第3火曜日(祝日の場合は  
営業、翌日休業) 駐車場/共用15台

**こだわり生地の焼きたて石窯ピザが絶品。**

オーダー後に焼き始める石窯ピザは、香りや味を重視したオリジナルのブレンド粉に、酵母・塩・水だけというシンプルな生地が特徴。S(約15cm)とM(約25cm)の2サイズから選べます。定番メニューを始め、季節限定ピザもおすすめ。夏には、地元のタコを使った【海南こだわりブランド認定品】の「タコのガーリック・マルゲリータ(S...1,000円・M...1,600円)」が登場。ピザ以外にも、前菜やパスタ、ドルチェなど、カフェメニューが多彩に揃っています。

※表記価格は、すべて税込表記となっております。※上記の詳細は2017年7月現時点のもので、※情報は予告なく変更する場合がございます。予めご了承ください。※お店へ訪れる際は事前にお電話等で詳細確認されることをおすすめします。

和歌山トヨタグループ情報

**TEAM OGAWA 86 レース参戦計画**

7/1(土)・2(日) 岡山国際サーキット(岡山)  
9/1(金)・2(土) 富士スピードウェイ(静岡)  
10/21(土)・22(日) 鈴鹿サーキット(三重)

※参戦計画は変更になる場合がございます。

2017年6月3日、4日に富士スピードウェイ開催の「GAZOO 86/BRZ レース」プロフェッショナル決勝シリーズに参戦いたしました。今後も各サーキット(左下予定表参照)のレースに参戦いたしますので、今後の活躍にご期待ください!

WAKAYAMA TOYOTA GROUP  
**TOPIX**  
和歌山トヨタ トピックス

vol.17

**【新宮駅前店】**



☎(0735)-21-7273  
住所:〒647-0020 新宮市徐福2丁目7045-1  
FAX:(0735)-21-7284  
営業時間8:30-19:00(1月6日~12月30日)  
9:00-17:00(12月31日~1月5日)  
休業:1月1日

「新宮駅前店」より徒歩1分というアクセスの良さや利便性の高さを備えた場所に「トヨタレンタカー」と和歌山・新宮駅前店が移転オープン!これに伴い、名称を「新宮店」から「新宮駅前店」に変更いたしました。新しくなった当店でレンタカーに関する事ならまずはお気軽にご相談下さい。



お得なクーポン券

★下のクーポン券をお店にご持参頂くとお得になります!!

ベルベルカフェ

kizunaマガジンご持参で  
ご飲食のお客様に  
**ミニデザート**  
**をプレゼント**

(H29年9月末まで)  
※クーポン券は1回のご利用に限りです。

和歌山トヨタ  
KIZUNAマガジン

お好み焼きじゅう蔵  
紀三井寺店

kizunaマガジンご持参で  
ご飲食のお客様に  
**ソルベ**  
**をサービス**

(H29年9月末まで)  
※クーポン券は1回のご利用に限りです。

和歌山トヨタ  
KIZUNAマガジン

ムリーノ

kizunaマガジンご持参で  
ランチご注文のお客様に  
**通常1種類のランチ**  
**スイーツ(300円)を**  
**盛り合わせて提供**

(H29年9月末まで)  
※クーポン券は1回のご利用に限りです。

和歌山トヨタ  
KIZUNAマガジン

レイカフェ

kizunaマガジンご持参で  
ご飲食のお客様に  
**ミニデザート**  
**をサービス**

(H29年9月末まで)  
※クーポン券は1回のご利用に限りです。

和歌山トヨタ  
KIZUNAマガジン